

○

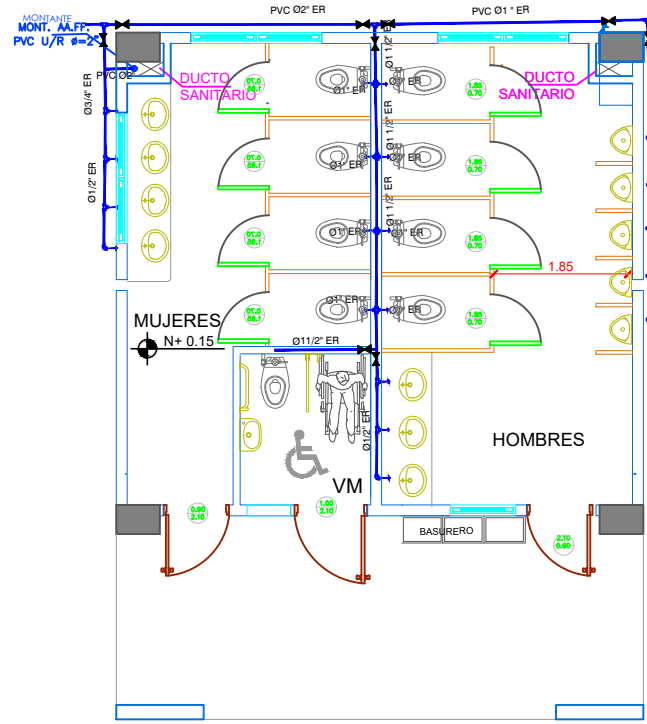

PLANTA BAJA AAPP

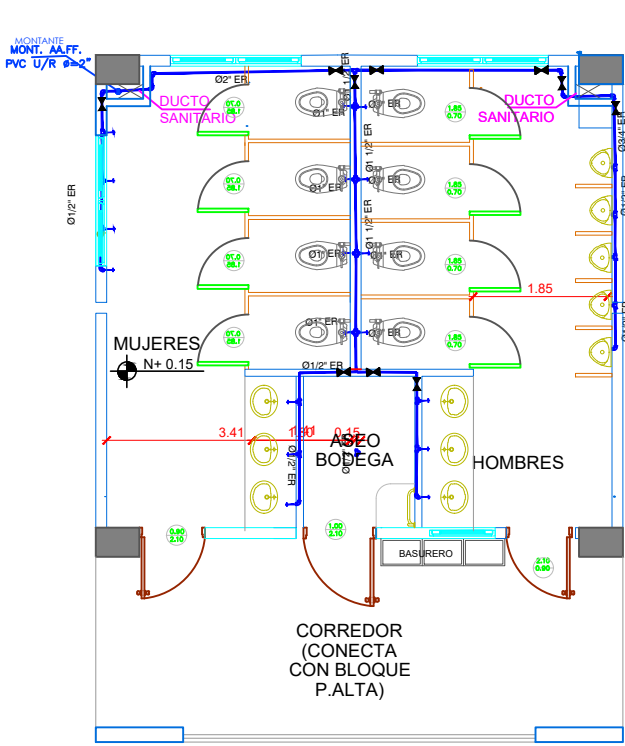

PLANTA ALTA AALL

SIMBOLOGIA

	TUBERIA RED INCENDIOS
	TUBERIA DE AGUA POTABLE PVC
	TEE
	CODO 90°
	VALVULA DE COMPUERTA
	CODO 45°
	UNION UNIVERSAL
	VALVULA CHECK
	SALIDA DE AGUA
	REDUCCION
	MONTANTE
	LLAVE DE MANGUERA

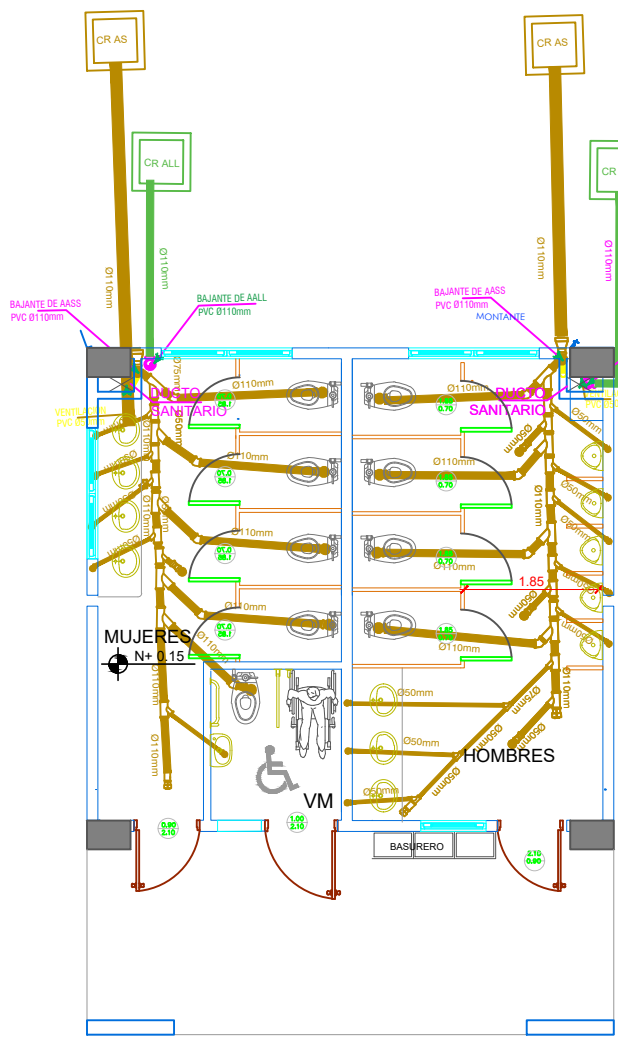

PLANTA BAJA AASS-AALL

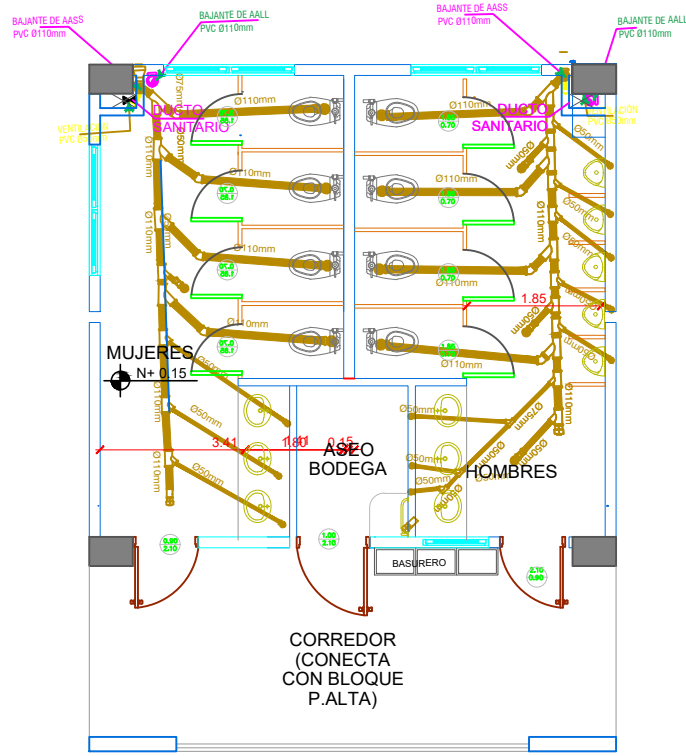

PLANTA ALTA AASS-AALL

SIMBOLOS

SISTEMA DE AASS - AALL

	TUBERIA DE PVC D/N DRENAJE DE AASS
	TUBERIA DE PVC D/N DRENAJE DE AALL
	BAJANTE DE AASS DE PVC D/N
	BAJANTE DE AALL DE PVC D/N
	SUMIDERO DE AALL
	CODO DE 90°
	YEE REDUCTORA
	YEE
	CODO 45°
	TAPON DE REGISTRO
	SIFON
	NO. DE COLUMNA DE DESAGUE DE AASS
	NO. DE COLUMNA DE DESAGUE DE AALL
	CAJA DE REGISTRO DE AA.SS.
	CAJA DE REGISTRO DE AALL.

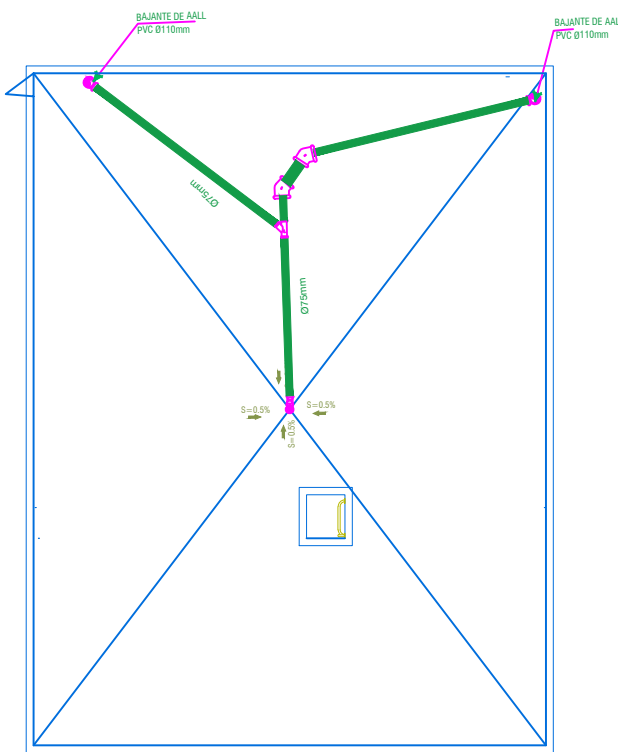

CUBIERTA BAJANTE DE AALL

RESPONSABLES

ARQ. JOSÉ V. PADILLA
DIRECTOR DE PROYECTO
EMPRESA CONSULTORA SEG S.A.

HERNÁN ERAZO VILLACRESES
ADMINISTRADOR DE CONTRATO
BIRF-8542-SBCC-CF-2017-016

ING. RODRIGO SÁNCHEZ MIÑO
INGENIERO DISEÑADOR
EMPRESA CONSULTORA SEG S.A.

ING. JORGE GÓMEZ YASELGA
ESPECIALISTA HIDROSANITARIO
MINEDUC

ESQUEMA REFERENCIAL DEL PROYECTO:

PROYECTO:

BIRF-8542-SBCC-CF-2017-016

CONSULTORÍA PARA LA INTERVENCIÓN EN LA INFRAESTRUCTURA EXISTENTE Y PROPUESTA PARA LA REPOTENCIACIÓN DE LA UNIDAD EDUCATIVA JOSÉ MARÍA VELASCO IBARRA, UBICADA EN EL CANTÓN MILAGRO, PROVINCIA DEL GUAYAS

UNIDAD EDUCATIVA:

"UNIDAD EDUCATIVA JOSÉ MARÍA VELASCO IBARRA"

CANTÓN:

MILAGRO

PROVINCIA:

GUAYAS

CONTIENE:

BAÑOS GENERALES BLOQUES 2-3 Y 4 REPOTENCIADOS.
PLANTA BAJA Y ALTA

ESCALA:

FECHA:

2019

LÁMINA N.º

HS-17/30

SELLOS MUNICIPALES: